

Plans du projet / Projektpläne





Le Bouteiller



La Maison du vigneron



La Grande Maison

Situation actuelle / aktuelle Situation

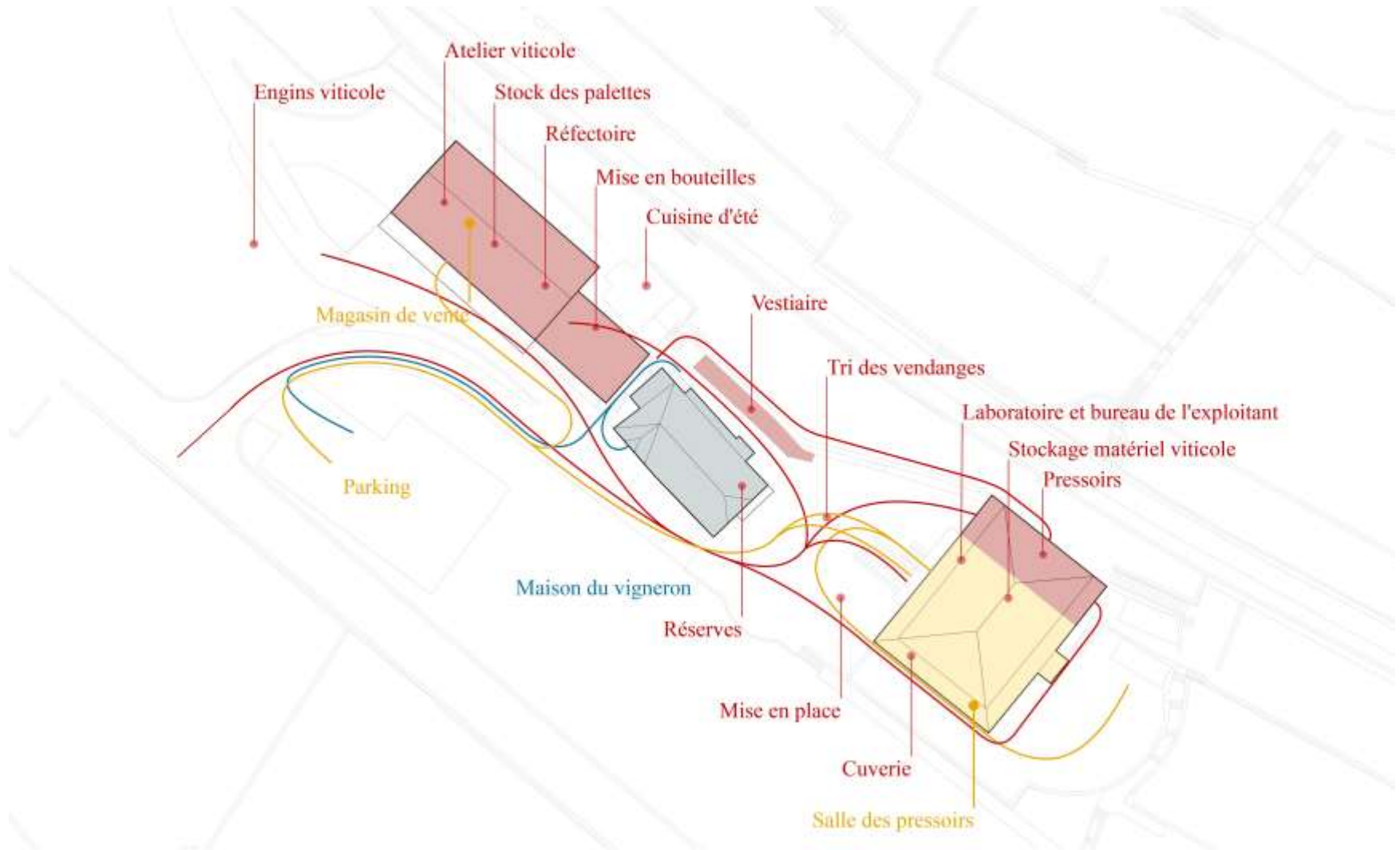

Situation projetée / geplante Situation

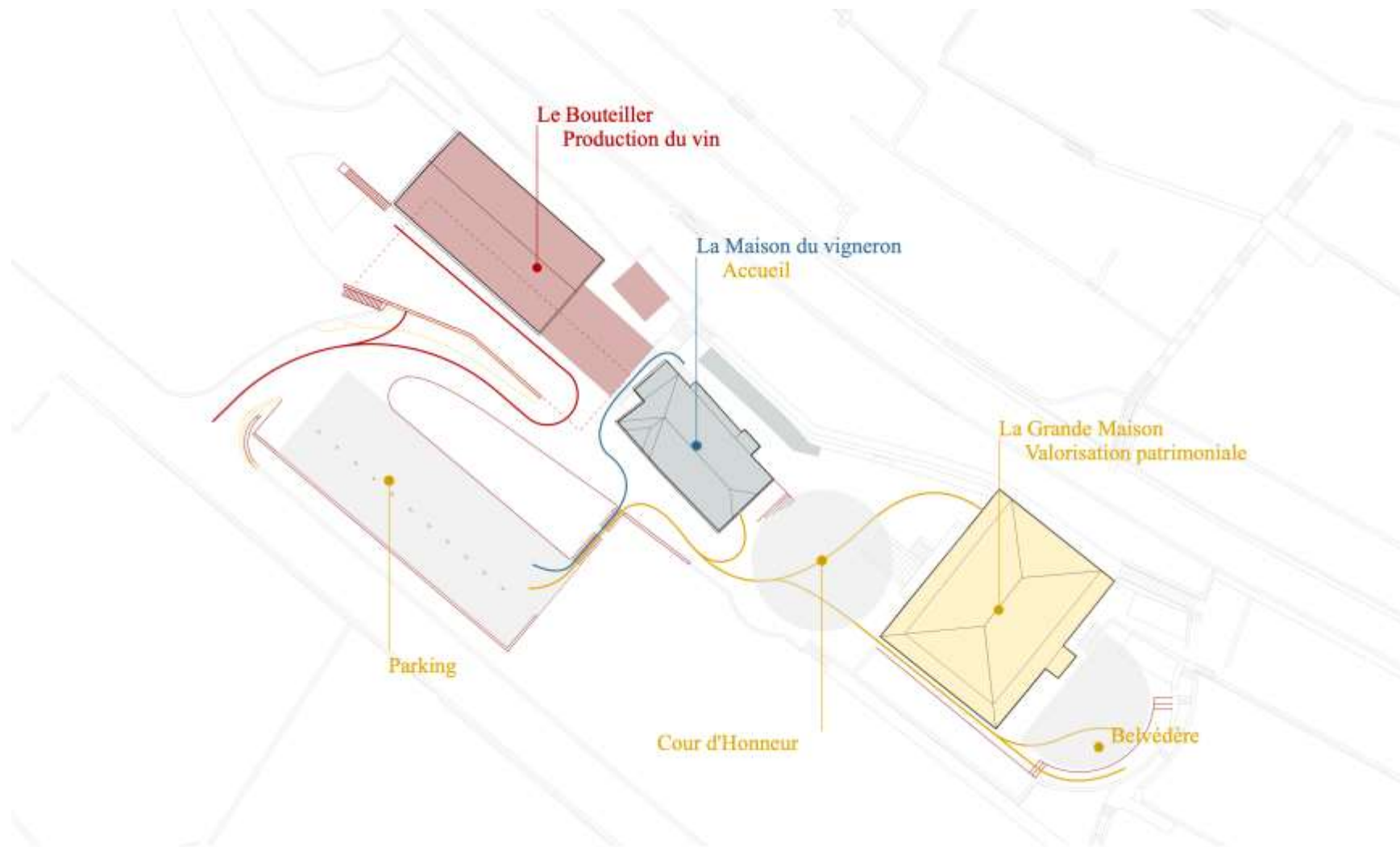

Extérieur: situation existante / Umgebung heutige Situation

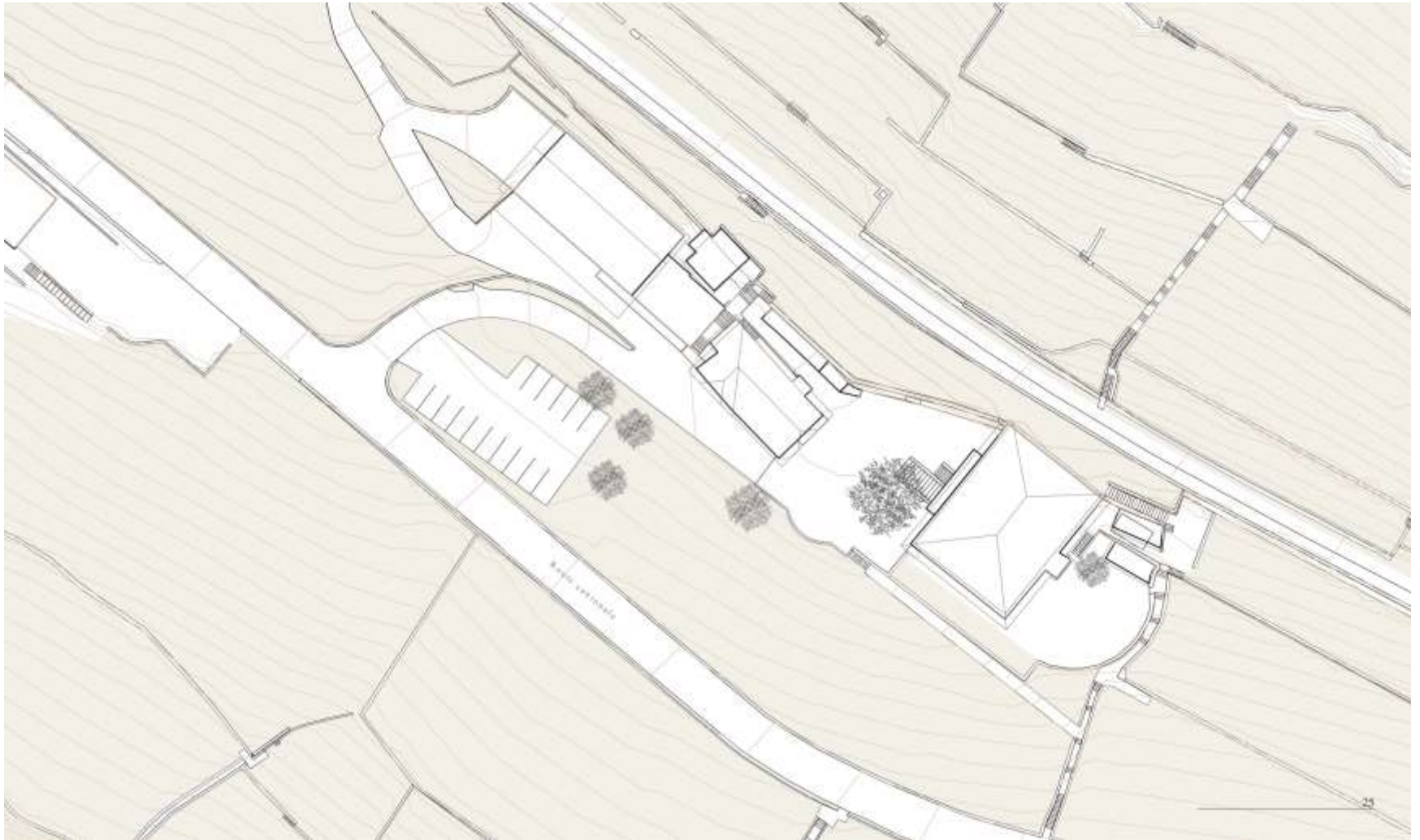

Extérieur: nouveau projet / Umgebung neu



Bouteiller: stock / Lagerraum

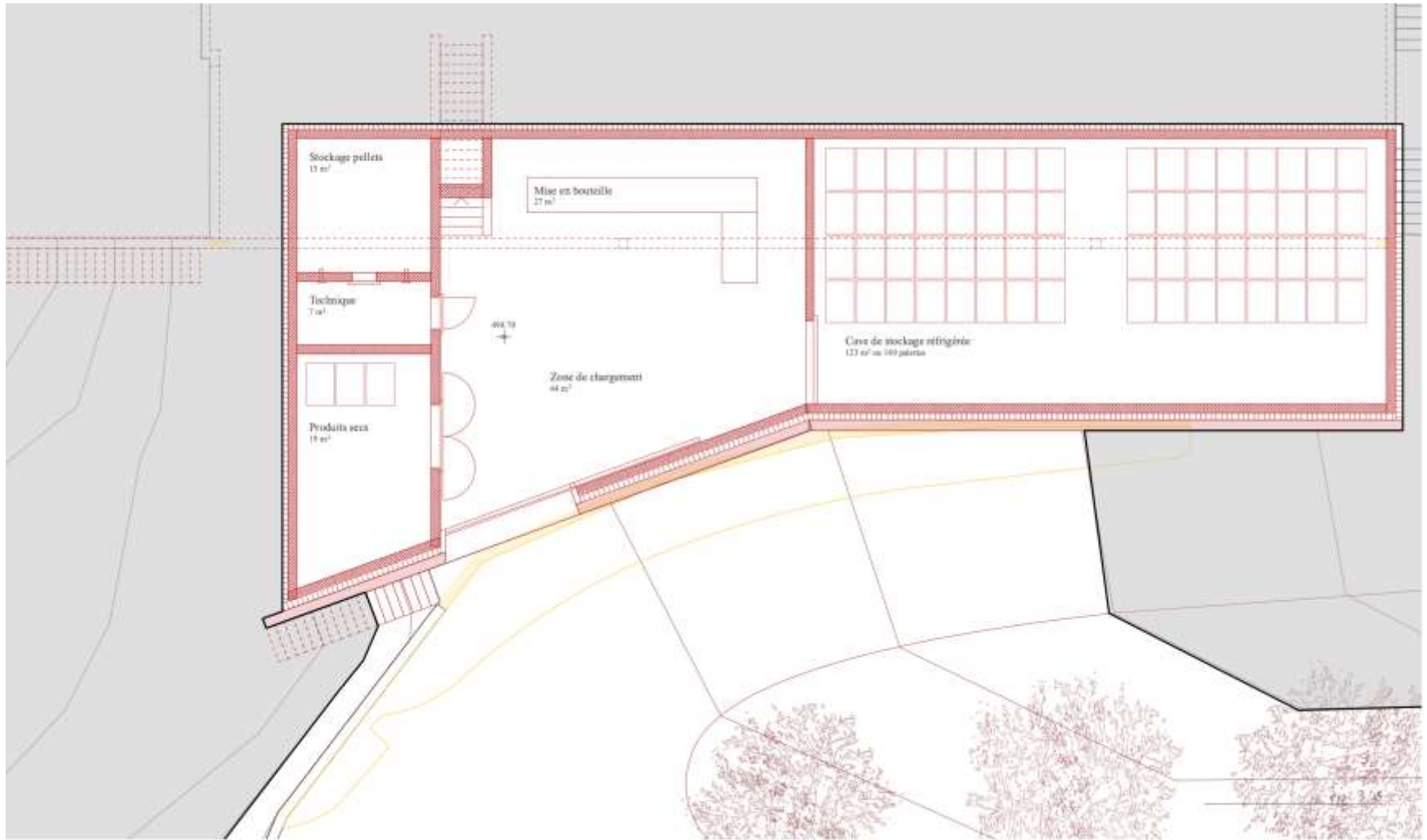

Bouteiller: cuverie / Weinbereitung

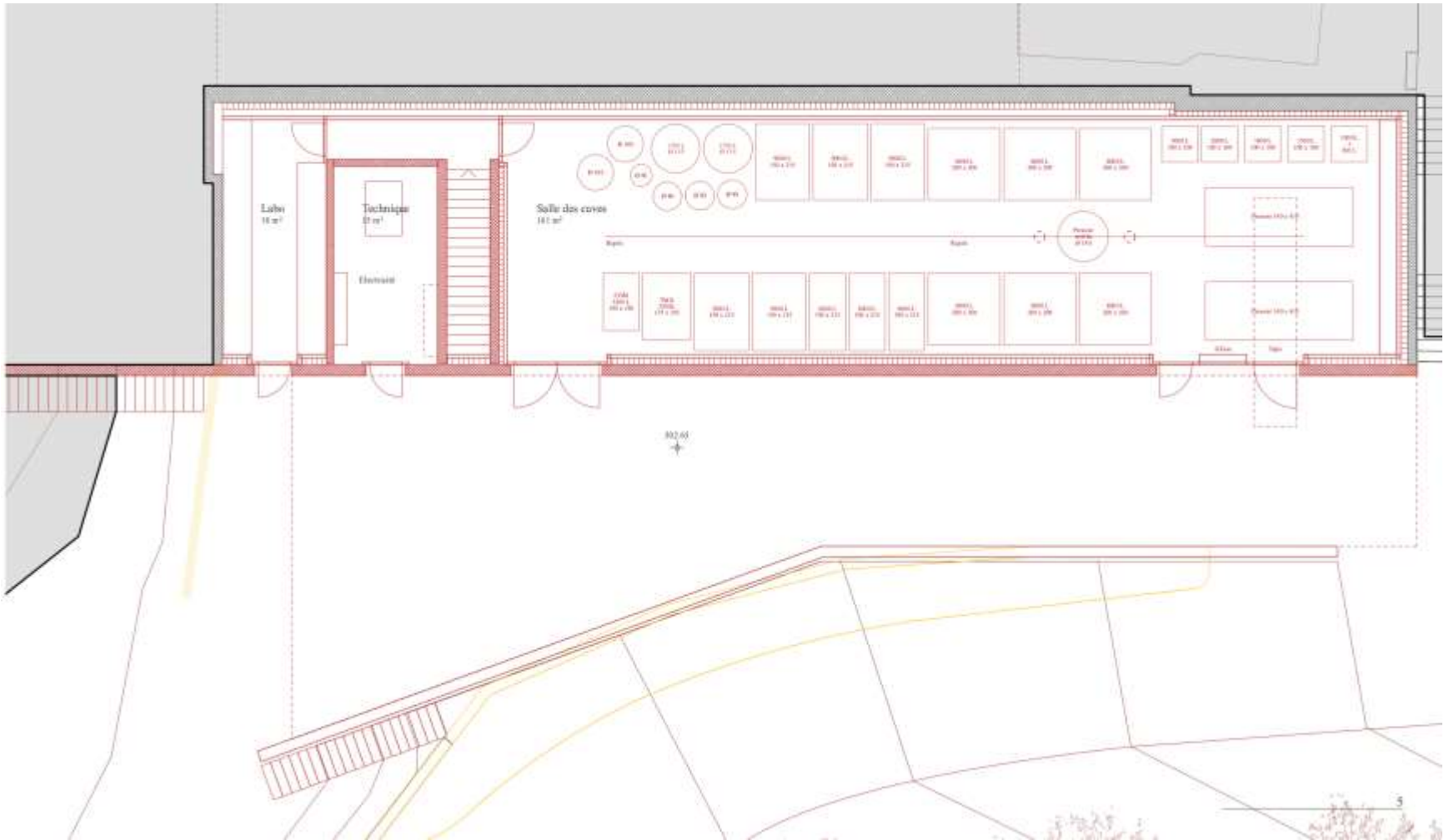

Bouteiller: atelier et réfectoire / Werkstatt und Personalraum



Bouteiller: coupe transversale / Querschnitt

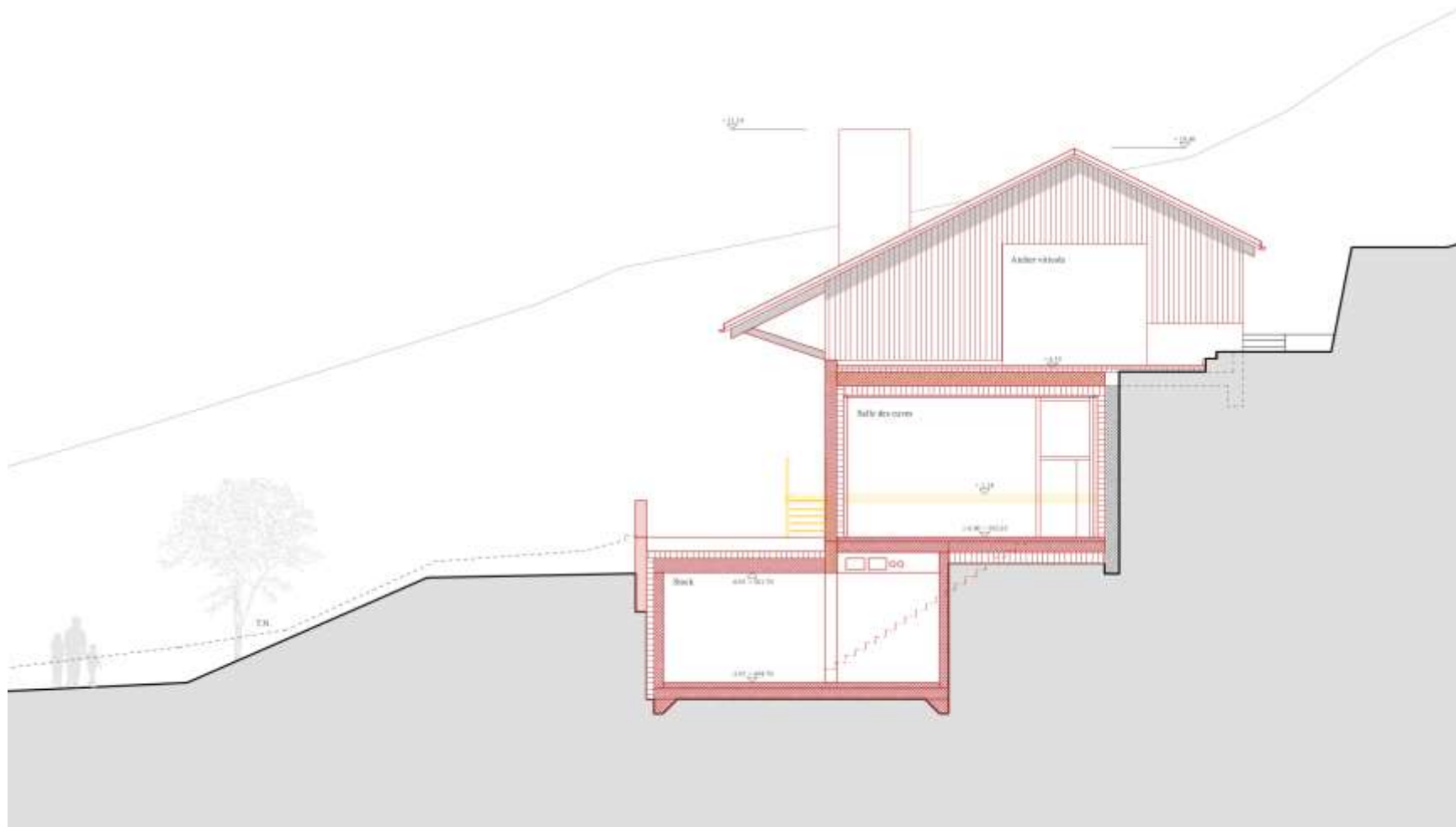

Maison du vigneron: magasin / Laden

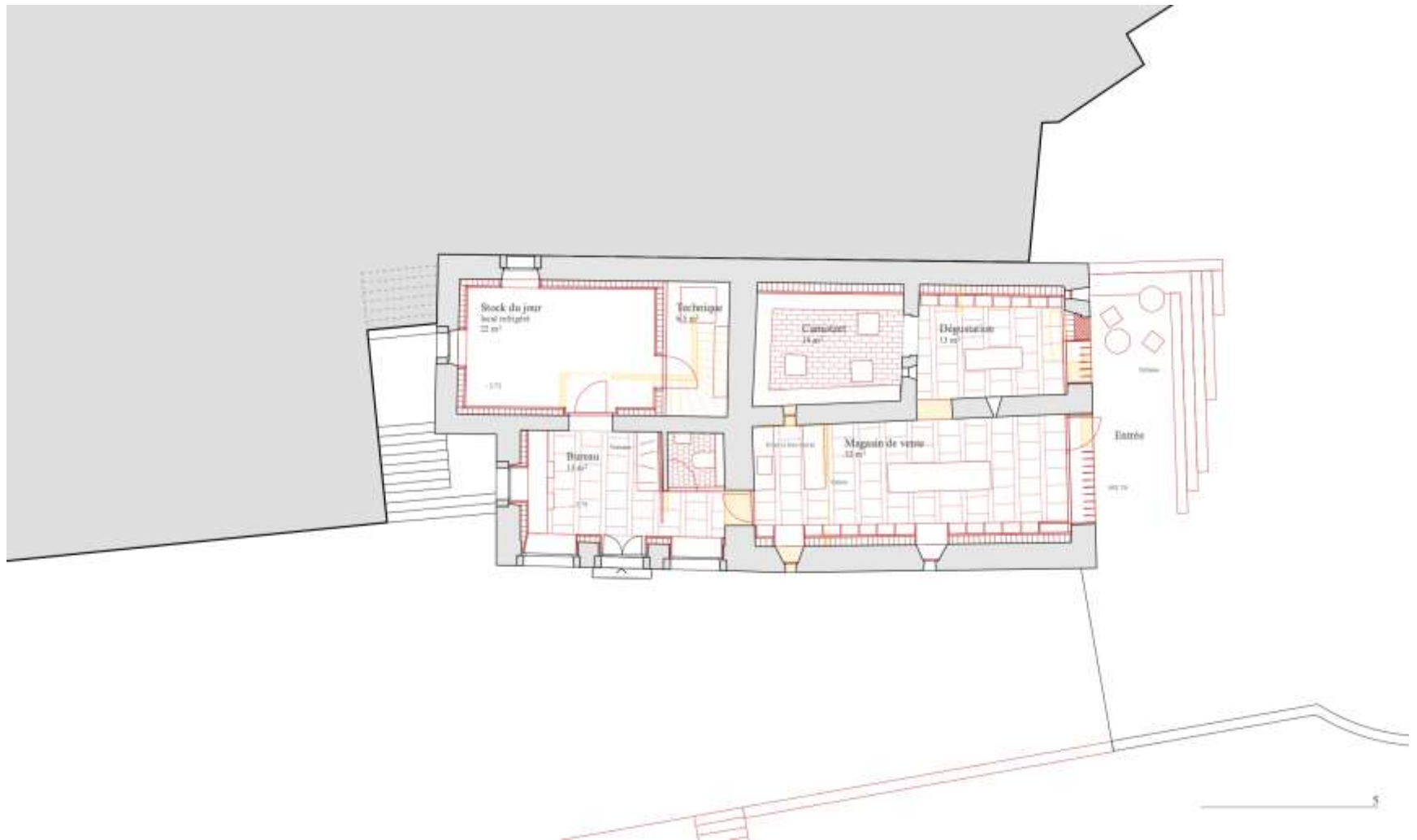

Maison du vigneron: logement 1 / Wohnung 1



Appartement de 3 chambres, cuisine, séjour, 110 m²

Maison du vigneron: logement 2 / Wohnung 2

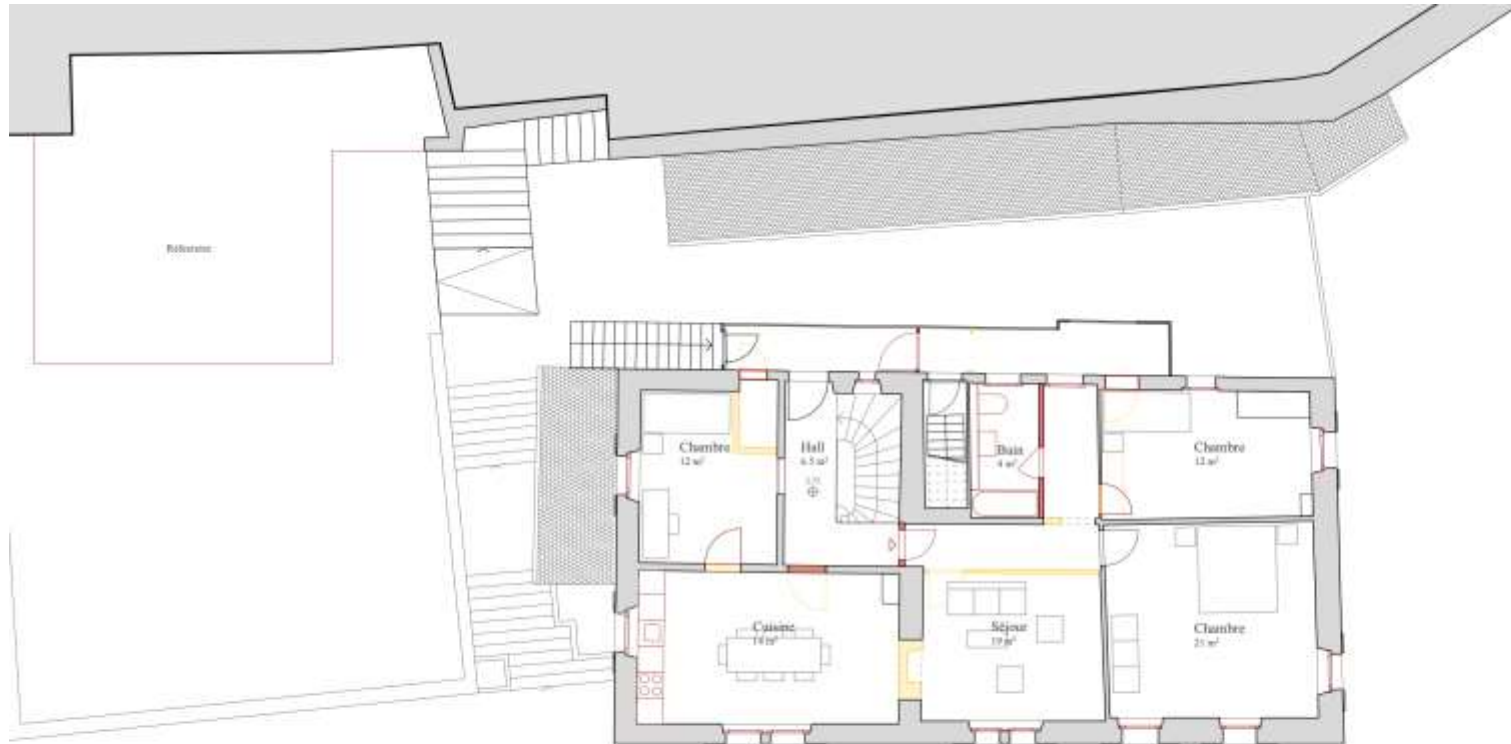

Appartement de 2 chambres, une chambre indépendante, cuisine, séjour, 105 m²

Maison du vigneron: façade sud-est / Fassade Süd-Ost

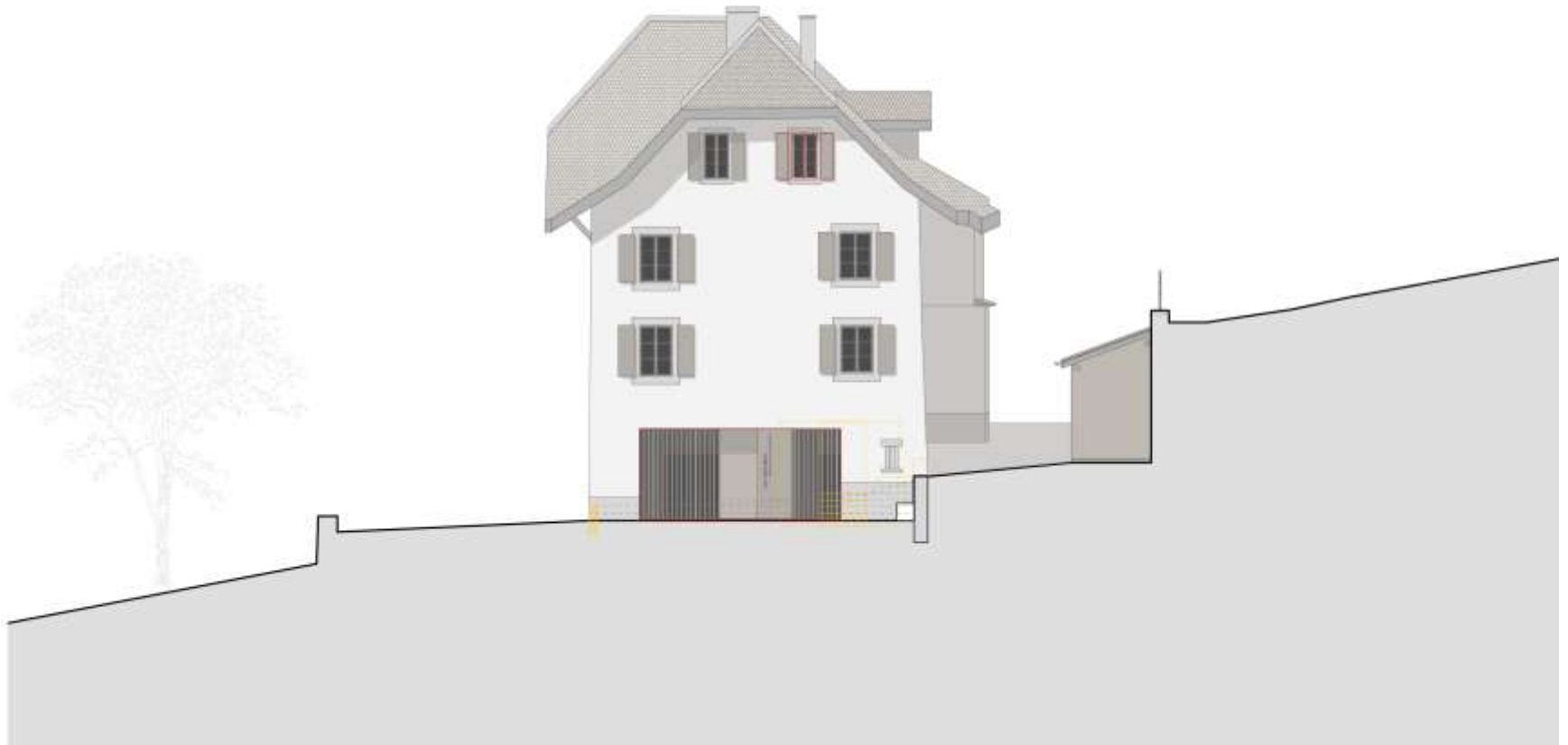

Grande Maison: caves / Keller

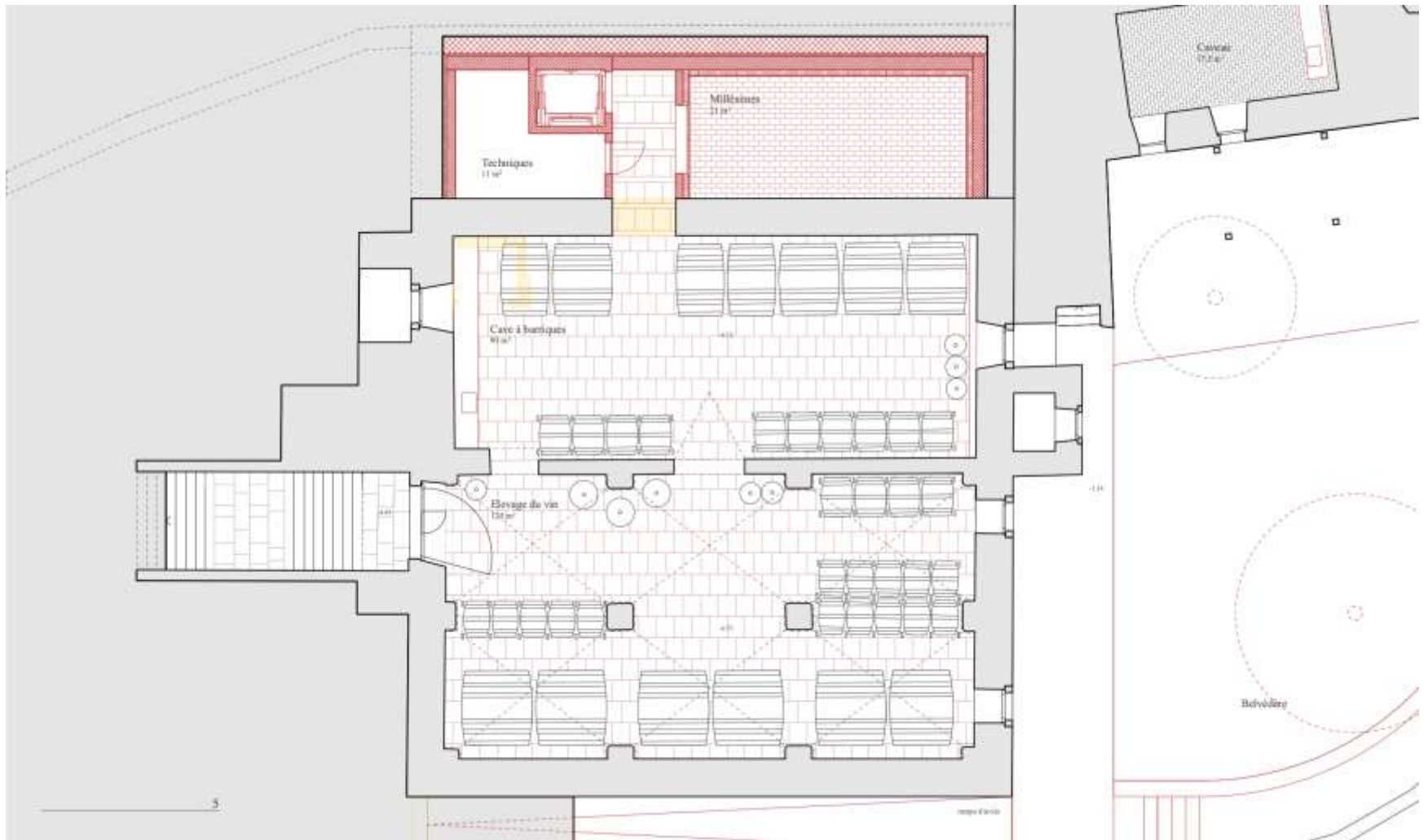

Grande Maison: rez-de-chaussée / Erdgeschoss



Grande Maison: étage / 1. Stock



Grande Maison: combles / Dachgeschoss

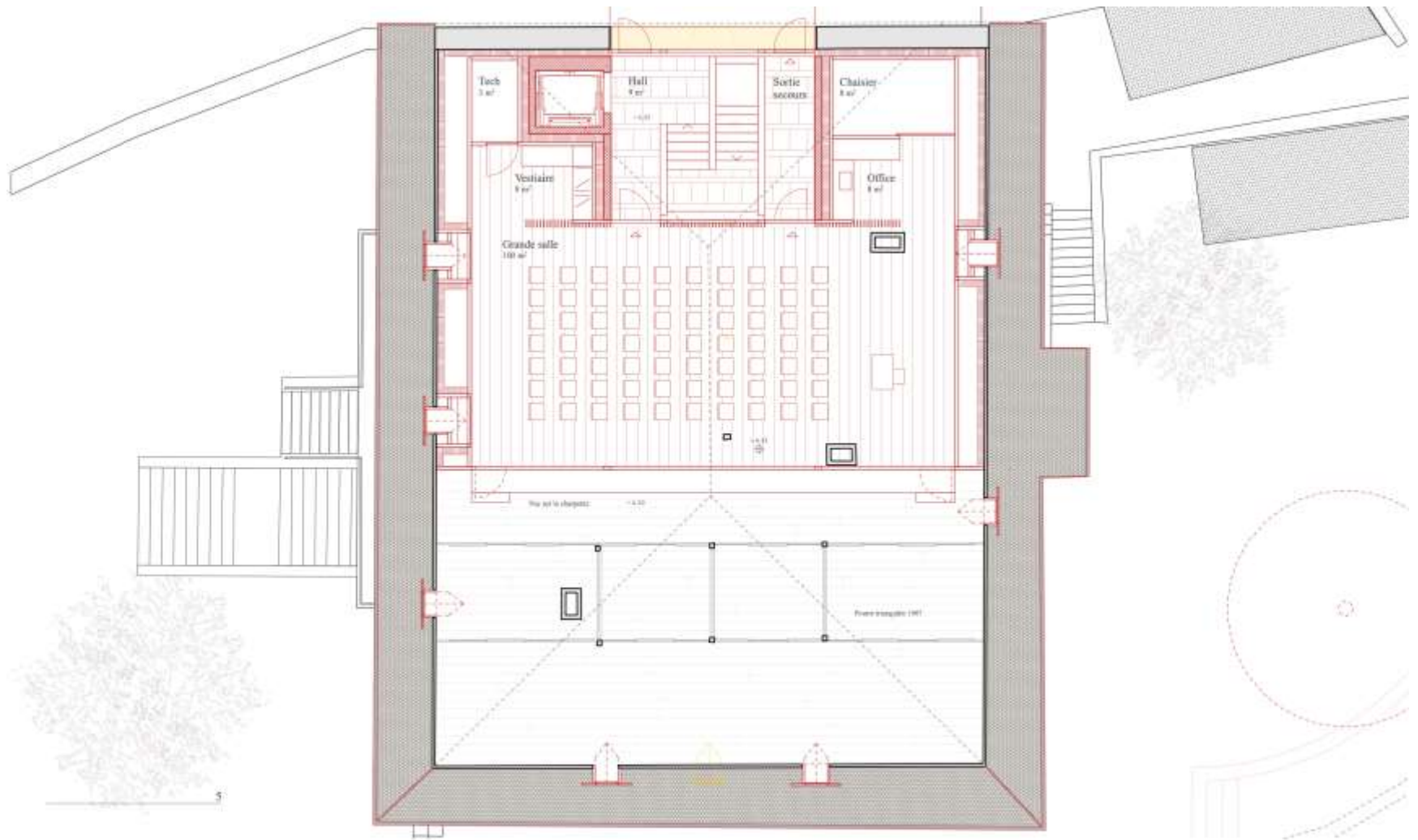

Grande Maison: façade nord-ouest / Fassade Nord-West

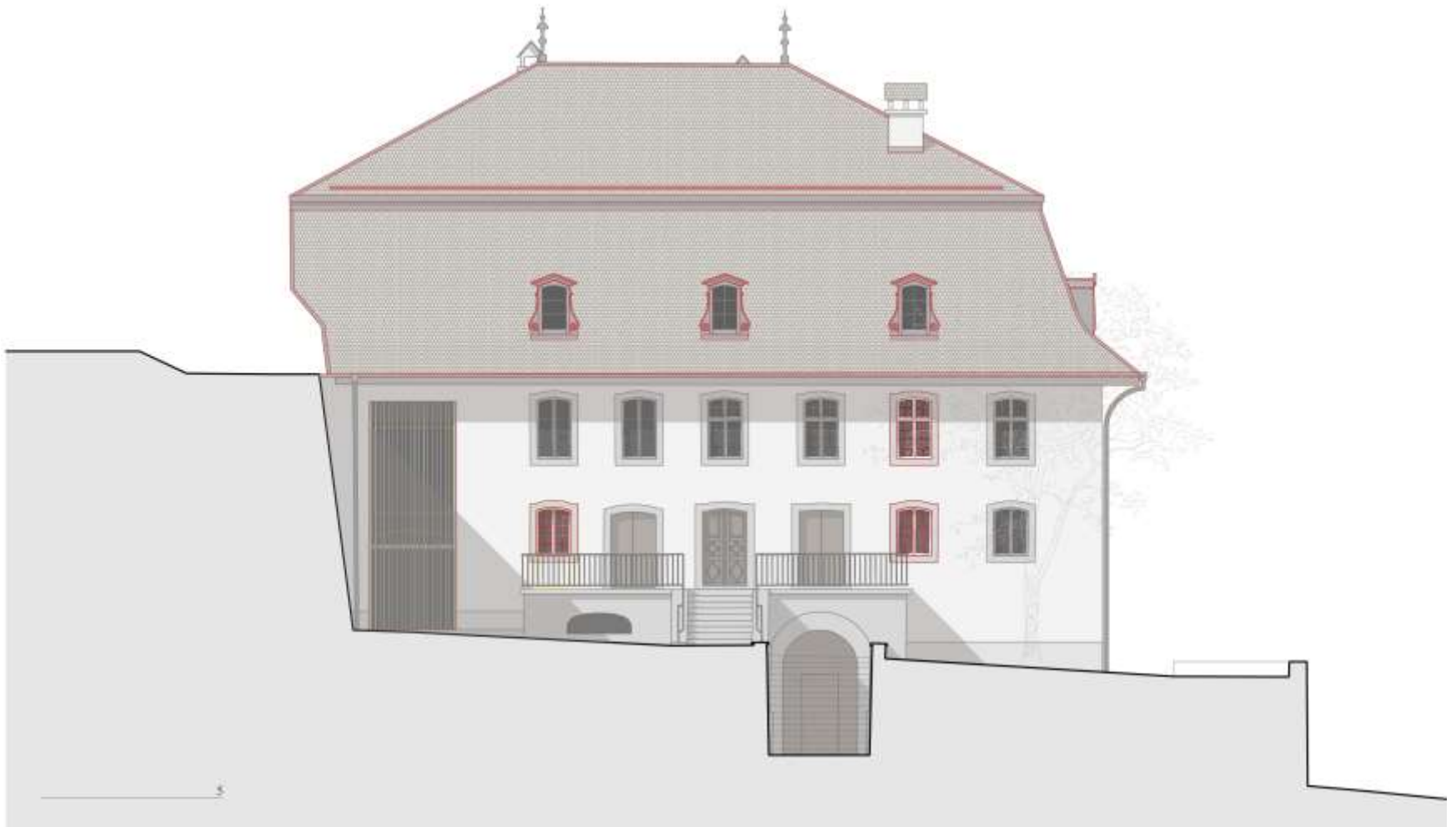

Grande Maison: façade nord-est / Fasade Nord-Ost

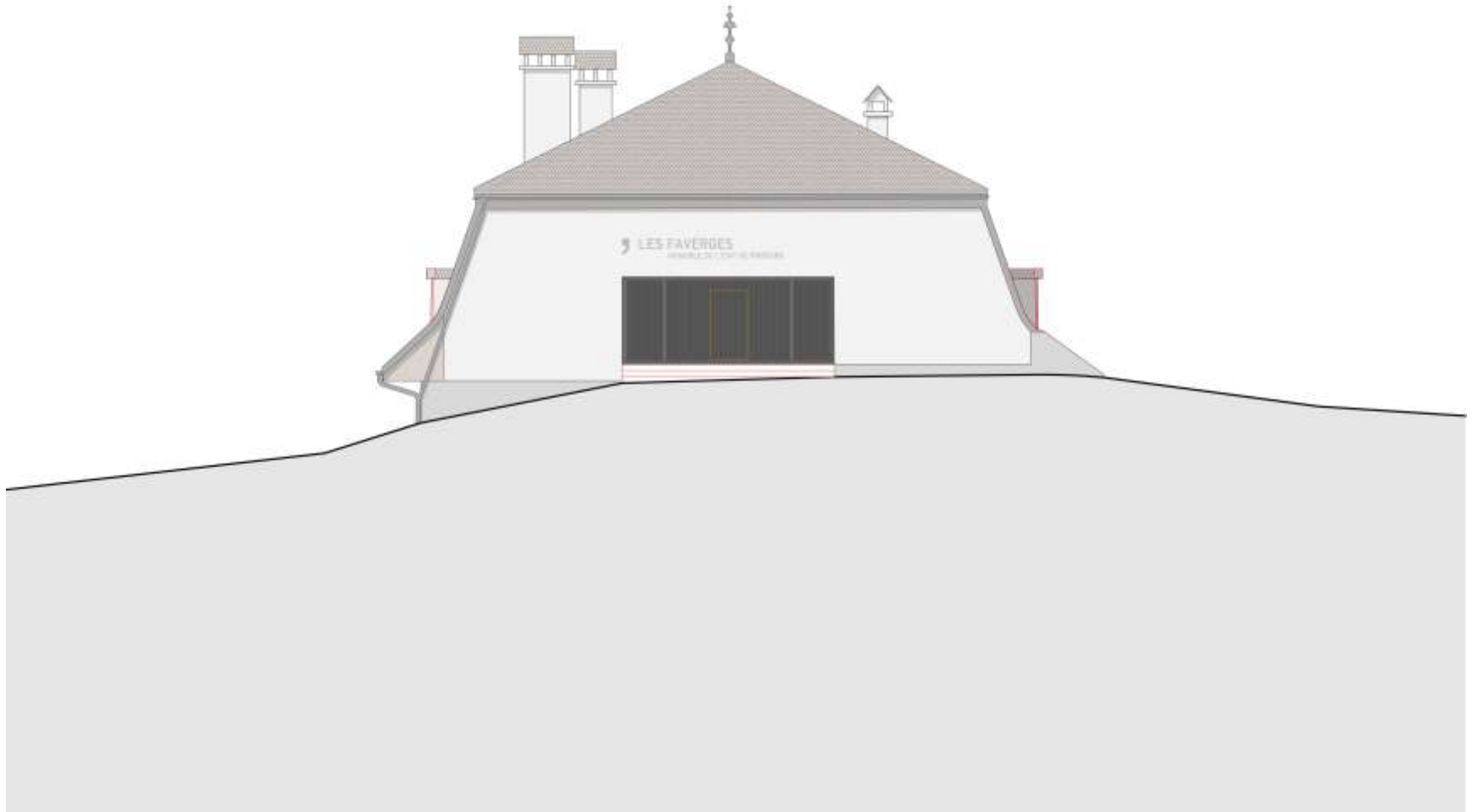

Grande Maison: combles / Dachgeschoss

